

Clemenskerk Hilversum

restauratie en herbestemming

archivolt architecten bv

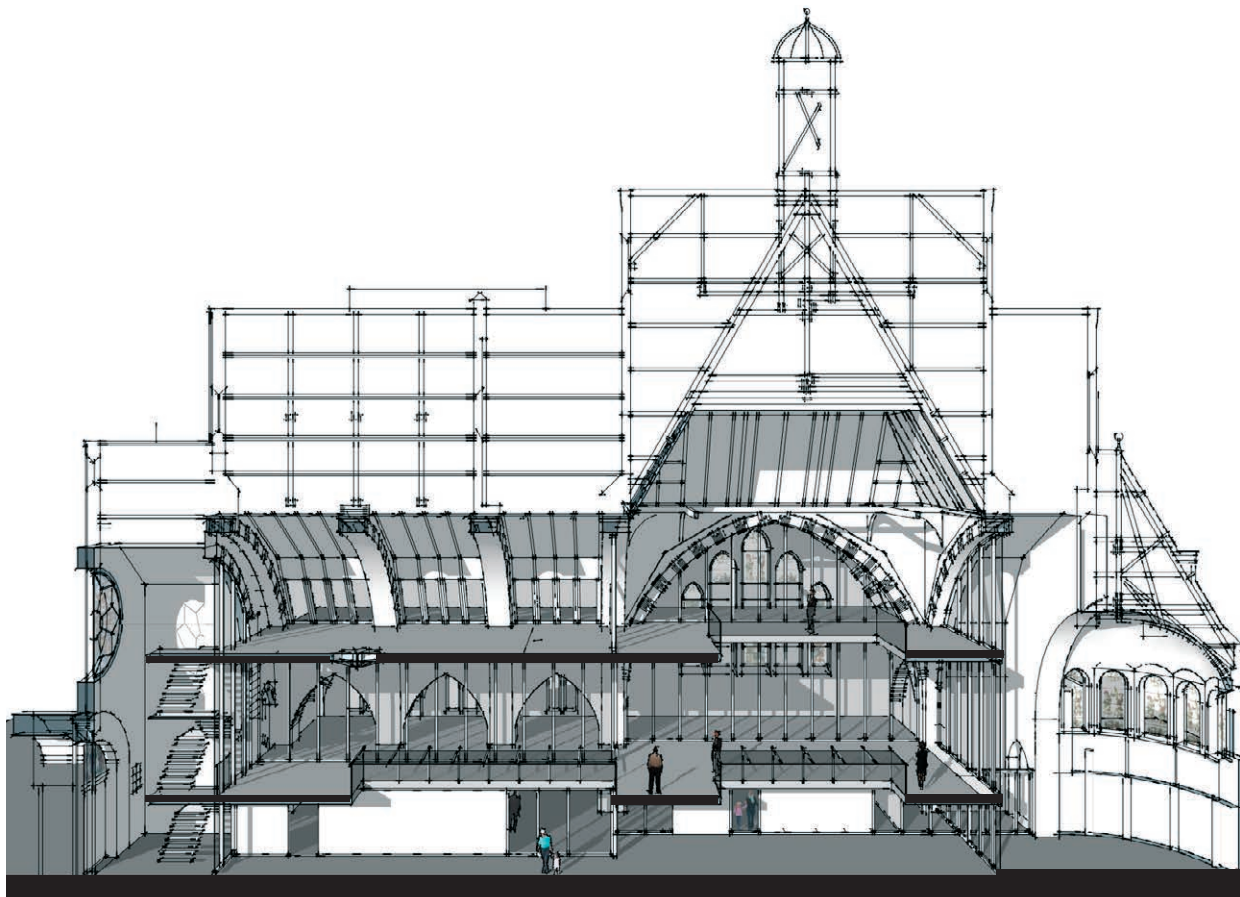

De Clemenskerk is gebouwd in 1913 naar ontwerp van Jos van Geels en uitgebreid aan de voorzijde door Jos Cuypers. Het gebouw vormt een belangrijk element in de compositie van architect Dudok uit 1916 in zijn plan voor de Anemonebuurt nabij de Bosdrift in Hilversum. Nu de kerk zijn parochiële functie heeft verloren wordt een andere functie gezocht om het stedenbouwkundig markante silhouet te behouden. Voor de restauratie van het gebouw is subsidie verleend door het rijk in het kader van de crisis herstelwet.

Het gebied rond de kerk, inclusief naastgelegen buurt- en onderwijsvoorzieningen is betrokken in de studies naar de haalbaarheid van nieuwe functies in het kerkgebouw, de positie van de naastgelegen school en de typologie van eventueel toe te voegen woningen en parkeren. Kansrijke herbestemming biedt huisvesting van een kinderdagverblijf of

gezondheidscentrum op de begane grond en een kantoorfuncties daarboven. De functies voor het nieuwe programma bevinden zich aan de gevels, waardoor vides ontstaan in het kruis van de kerk, bij de entree en in de absis, als ook in de verbindingsgang. Door deze vides met glas dicht te zetten, kan geluidhinder worden voorkomen, maar blijft het zicht op de bogenstructuur en ornamenten van de kerk behouden.

Voorafgaand aan definitieve herbestemming is de restauratie van de kerk in uitvoering gegaan om de kap en het dak wind- en waterdicht te maken.

Project Restauratie en herbestemming kerk
Planvoorbereiding 2002 – 2012
Uitvoering vanaf 2012
Projectarchitect Martin van Dort
Restauratieadviseur Ramon Pater
Medewerker Johnny Mauer

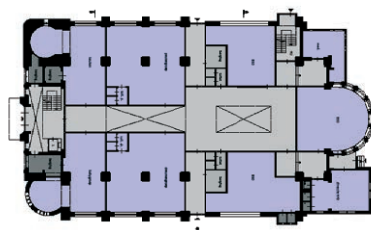
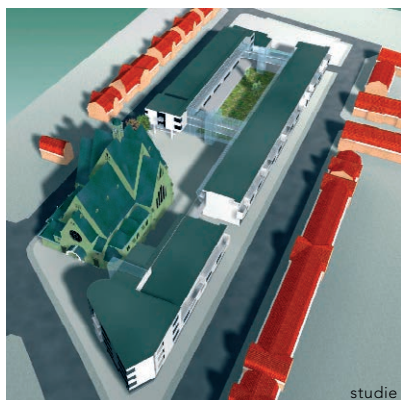
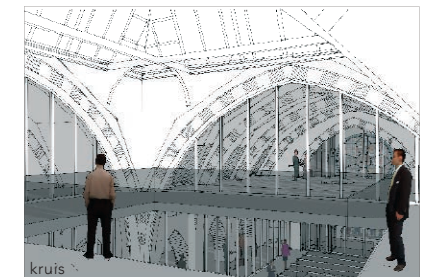
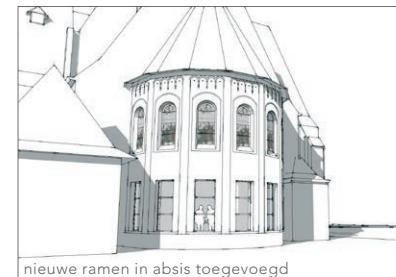

begane grond

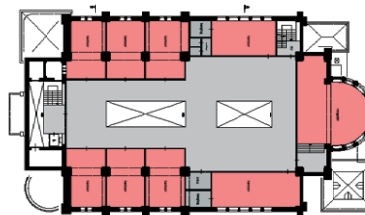

verdieping

