

Mercatorschool Amsterdam

archivolt architecten bv



De Mercatorschool is gebouwd in 1924 door de Dienst Publieke Werken in de stijl van de Amsterdamse School. Recht tegen over elkaar vormde de school en de Jeruzalemkerk de centrale as van de Jan Maijenbuurt. Net als het symmetrisch stratenpatroon van de buurt, is de voorgevel van de school symmetrisch ingedeeld.

De gevel is opgebouwd uit zandkleurige en paarse bakstenen. De opvallende lengte wordt versterkt door de horizontale witte banden waarin de vensters zijn ingebed. Zo'n doorlopende band is karakteristiek voor de late Amsterdamse Schoolstijl. Ook de golvende onderdelen, de variatie in materiaalgebruik en de toepassing van siermetselwerk zijn kenmerkend voor deze stijl. Opvallend is de gewelfde erker in het midden van de gevel.

Het gebouw was oorspronkelijk een openbare lagere school: de ene helft van het gebouw was voor de jongens, de andere voor de meis-

jes. De Mercatorschool was tot 1994 in het pand gehuisvest.

In 1995 is de gevel gerestaureerd en heeft de school een nieuwe bestemming gekregen. Op de begane grond is nu de Basiseducatie voor Volwassenen gehuisvest. De bovenverdiepingen zijn heringericht met twee groepswoonruimten per verdieping voor jongeren uit de buurt. De lokalen zijn gesplitst, waardoor elke woning bestaat uit 6 zit-slaapkamers. Woonkeukens en sanitair zijn gemeenschappelijk per woning. Aan de achterzijde bevindt zich op de voormalige gymzaal een terras met daarboven een toegevoegd balkon, die toegankelijk zijn vanuit de gemeenschappelijke ruimtes.

Project Herbestemming schoolgebouw
Locatie Jan Maijenstraat 11-17
Opdrachtgever Woonstichting De Doelen
Ontwerp - Uitvoering 1993 - 1995
Architect Architectenbureau M. van Haaren, thans opgenomen in archivolt architecten

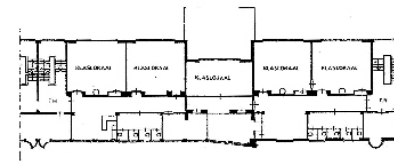
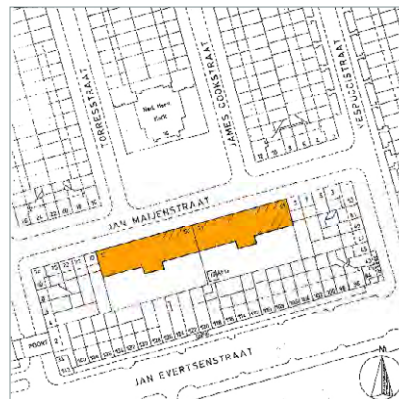

verdieping oude toestand

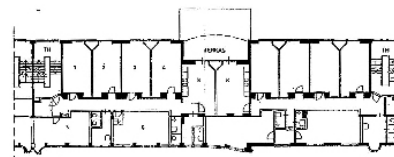

verdieping nieuwe toestand

